

ACTEURS ET STRUCTURES DE L'ÉCONOMIE SOCIALE ET SOLIDAIRE :  
**MOBILISEZ-VOUS EN FAVEUR DU SOUTIEN À DOMICILE  
DES PERSONNES EN PERTE D'AUTONOMIE**

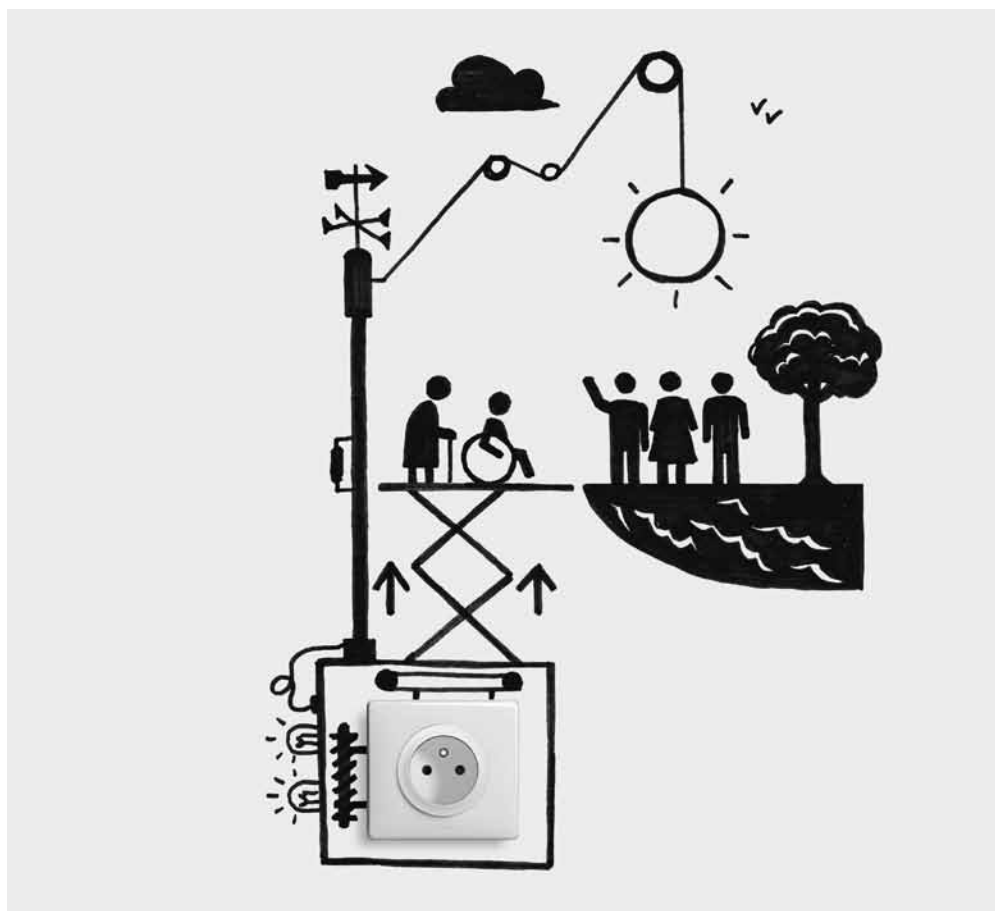

**PERTE  
D'AUTONOMIE**

POUR UN HABITAT ADAPTÉ  
AU MAINTIEN À DOMICILE

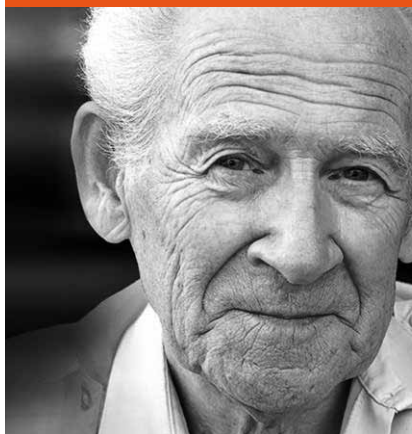

# DOSSIER DE CANDIDATURE

**DATE LIMITE D'INSCRIPTION : 15 DÉCEMBRE 2015**

**DOSSIER À ENVOYER PAR MAIL :** [fondation.legrand@legrand.fr](mailto:fondation.legrand@legrand.fr)

**OU PAR COURRIER :** à l'attention de Fondation Legrand  
128 avenue du Maréchal de Lattre de Tassigny | 87045 Limoges Cedex

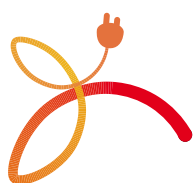

FONDATION  
**legrand**

[WWW.FONDATIONLEGRAND.ORG](http://WWW.FONDATIONLEGRAND.ORG)

SOUS L'ÉGIDE DE LA FONDATION AGIR CONTRE L'EXCLUSION (FACE)  
RECONNUE D'UTILITÉ PUBLIQUE

# LA FONDATION LEGRAND

## PRIX

■ Pour les 10 projets nominés : aide et accompagnement des organisations porteuses des projets (formations, aide au business plan, ouverture du réseau FACE, promotion par les supports de communication de la Fondation Legrand)

■ 1<sup>er</sup> prix : 10 000 €

■ 2<sup>e</sup> prix : 7 000 €

■ 3<sup>e</sup> prix : 5 000 €

## CALENDRIER

■ **Lancement de l'appel à projets :**  
15 septembre 2015

■ **Fin de dépôt des dossiers de candidature :**  
15 décembre 2015 à minuit

■ **Présélection des 10 projets nominés :**  
15 janvier 2016

■ **Audition des 10 nominés par le Grand Jury et remise des prix aux structures des projets lauréats :**  
31 mars 2016

## CONTACT

Quentin Boulesteix

✉ quentin.boulesteix@legrand.fr

☎ 05 55 06 76 12

Le règlement de cet appel à projets est consultable sur le site

🌐 [www.fondationlegrand.org](http://www.fondationlegrand.org)

## POUR LES AUTONOMIES TOUT AU LONG DE LA VIE

La Fondation Legrand a pour objet d'agir contre l'exclusion liée à la perte d'autonomie et à la précarité électrique, ainsi que de favoriser l'éducation et l'insertion de personnes en difficultés de recherche d'emploi au sein de la filière électrique.

La Fondation Legrand se mobilise autour de quatre domaines : perte d'autonomie, précarité électrique, emploi et éducation.

## PRÉSENTATION DE L'APPEL À PROJETS « PERTE D'AUTONOMIE »

La Fondation Legrand lance un appel à projets, dédié aux différents acteurs de l'économie sociale et solidaire (ESS) en France qui s'investissent dans le soutien à domicile des personnes en perte d'autonomie.

Le but est de favoriser l'émergence de projets innovants à vocation sociale dans le domaine de la perte d'autonomie, d'aider et d'accompagner les acteurs de l'ESS dans la structuration et le déploiement de leurs projets innovants et de démontrer le potentiel d'innovation de l'économie sociale et solidaire.

## CRITÈRES D'ÉLIGIBILITÉ

- Le projet entre dans le domaine d'action de la Fondation Legrand : agir contre la perte d'autonomie et permet de limiter les conséquences de la perte d'autonomie
- Le projet se déroule en France métropolitaine
- Le projet est porté par une organisation de l'économie sociale et solidaire, ayant au minimum 2 ans d'existence
- La cause défendue est d'intérêt général : elle bénéficie à un groupe d'individus
- Le projet est le seul projet présenté par l'organisation au titre de cet appel à projets

## COMMENT PARTICIPER ?

Compléter le dossier de candidature (**format électronique** ou **format papier**) et le renvoyer par mail ou par courrier **au plus tard le 15 décembre 2015** à [fondation.legrand@legrand.fr](mailto:fondation.legrand@legrand.fr) ou à l'attention de Fondation Legrand au 128 avenue du Maréchal de Lattre de Tassigny 87045 Limoges Cedex.

## NOM DU PROJET

---

---

---

---

## DÉCRIVEZ LE PROJET EN 2 OU 3 PHRASES

---

---

---

---

---

---

## STRUCTURE PORTEUSE DE PROJET

Nom-raison sociale : 

---

Statuts (joindre une copie des statuts) : 

---

Date de création : 

---

Adresse postale : 

---

Téléphone : 

---

E-mail : 

---

Activité : 

---

Nombre de salariés : 

---

      Nombre de bénévoles : 

---

      Nombre d'adhérents : 

---

## CONTACT-RÉFÉRENT DU PROJET

Prénom et Nom : 

---

Fonction dans la structure : 

---

Adresse postale : 

---

Téléphone mobile : 

---

      E-mail : 

---

## ACTIVITÉ DE LA STRUCTURE PORTEUSE DU PROJET

Présentez en quelques lignes les activités principales de votre structure (objectifs, finalités, champs d'intervention, publics bénéficiaires, clients...)

---

---

---

---

---

---

---

---

---

---









## PIÈCES À JOINDRE À VOTRE CANDIDATURE

1. Le dossier de candidature renseigné et signé
2. Un budget prévisionnel du projet et/ou un plan de financement  
(ne mentionner que les financements obtenus, distinguer les dépenses liées au fonctionnement et à l'investissement)
3. Pour la structure porteuse du projet, joindre : une copie des statuts, et le dernier rapport d'activité (datant de moins de deux ans)
4. Une attestation d'assurance de responsabilité civile

**TOUTE CANDIDATURE INCOMPLÈTE SERA REFUSÉE.**

**MERCI DE NOUS TRANSMETTRE PHOTOS, VIDÉOS  
ET TOUS SUPPORTS UTILES À LA PROMOTION DE VOTRE PROJET.**

*Je déclare avoir pris connaissance du règlement de l'appel à projet « Acteurs et structures de l'économie sociale et solidaire : mobilisez-vous en faveur du soutien à domicile des personnes en perte d'autonomie » de la Fondation Legrand et l'accepter sans réserve et dans son intégralité. Je certifie sur l'honneur l'exactitude des informations contenues dans ce dossier, autorise les organisateurs à les diffuser, et je m'engage à participer à l'audition par le Grand Jury si mon projet est présélectionné et à la cérémonie de remise des prix si je suis lauréat.*

Fait à ..... le .....

Signature du responsable de la structure porteuse du projet et cachet :

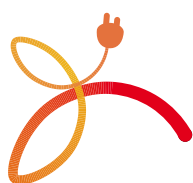

FONDATION  
**legrand**

[WWW.FONDATIONLEGRAND.ORG](http://WWW.FONDATIONLEGRAND.ORG)

SOUS L'ÉGIDE DE LA FONDATION AGIR CONTRE L'EXCLUSION (FACE)  
RECONNUE D'UTILITÉ PUBLIQUE